Uniturm.de

Alles für mein Studium.

GML² 2010 Berlin | 12. März 2010

Alexander Reschke - Pharetis GmbH

Vita

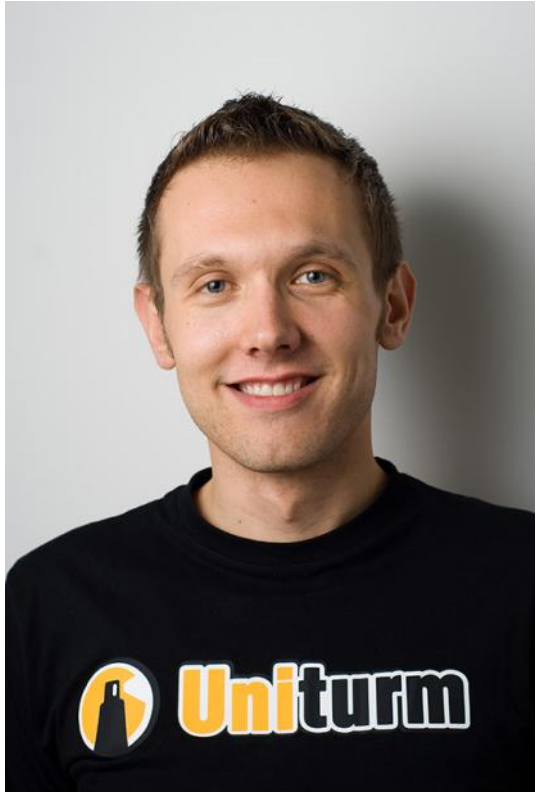

Alexander Reschke, 26

1997 Intergram
1999 1001 Erfindungen SGmbH
2004 wiwi-leipzig.de
2007 Pharetis GmbH / Uniturm.de
Berater für StartUps

Kontakt

Mail: a.reschke@uniturm.de
Fon: 01 62 – 417 82 16
www.uniturm.de/presse

Intro

„Wissen ist Macht!“

„Was mache ich mit dem ganzen Wissen?“

Uniturm.de

Anno

199

Uniturm.de

Wissensspeicher 1990

Uniturm.de

Wissensspeicher 1990

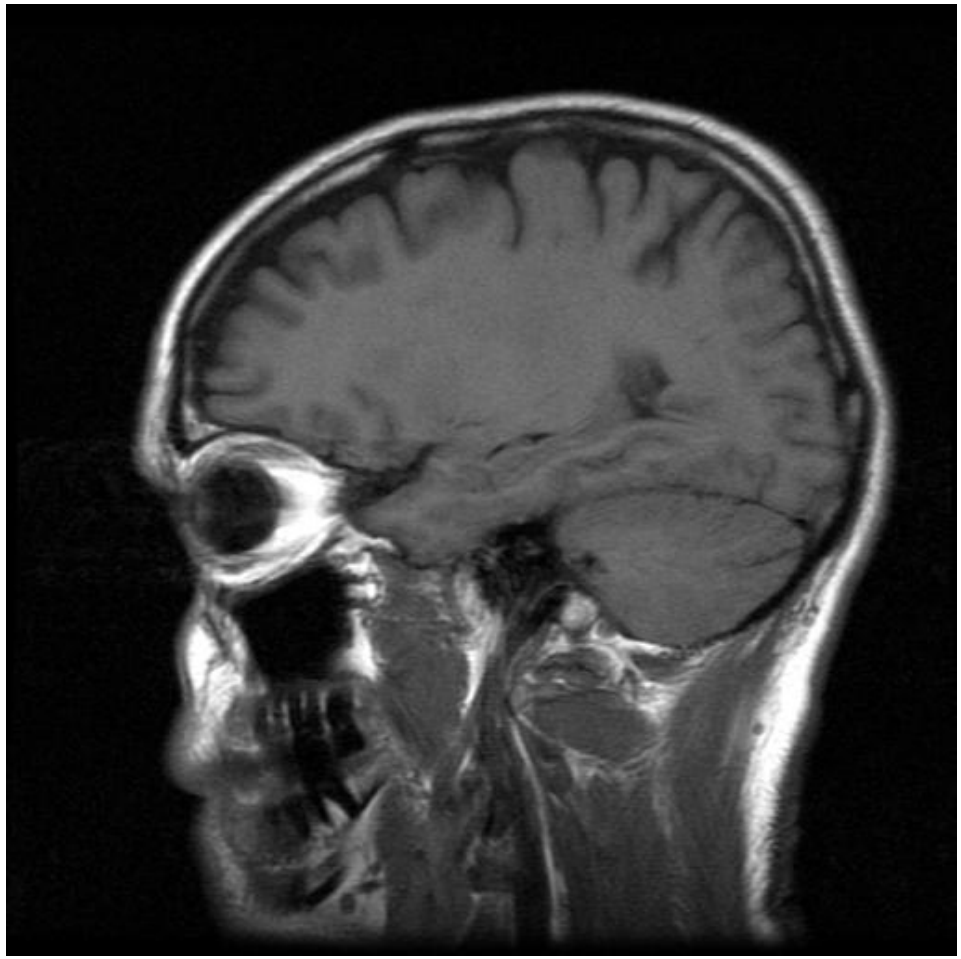

Uniturm.de

Wissen 1990

- Expertenwissen
- Speicherung des Wissens in Literatur
- Aktualisierungen des öffentlichen Wissens durch neue Auflagen
- Kaum bidirektionaler Wissensaustausch zwischen Öffentlichkeit und Forschung
- Statische Wissensspeicher

Uniturm.de

Anno

201

Uniturm.de

Anno 2010

Uniturm.de

Wissensspeicher 2010

Uniturm.de

Anno 2010

Uniturm.de

Wissensspeicher 2010

Scribd

Uniturm.de
Alles für mein Studium.

ebrary

Cobocards
Der revolutionäre Karteikartentrainer

twidox

MATHE
Lernverzeichni

gutefrage.net

scoyo

Lalisio
connecting knowledge worldwide

Google
Buchsuche BETA

libreka!
der volltext-finder

STUD.IP

ILIAS Learning Management

sandbox

scholar .net
public beta

lecturio
weiter | bilden

paukr
lieber leichter lernen

sofatutor

WIKIPEDIA
Die freie Enzyklopädie

PAPER C

knol BETA
A unit of knowledge.

Wissen2.0 – Das Labyrinth

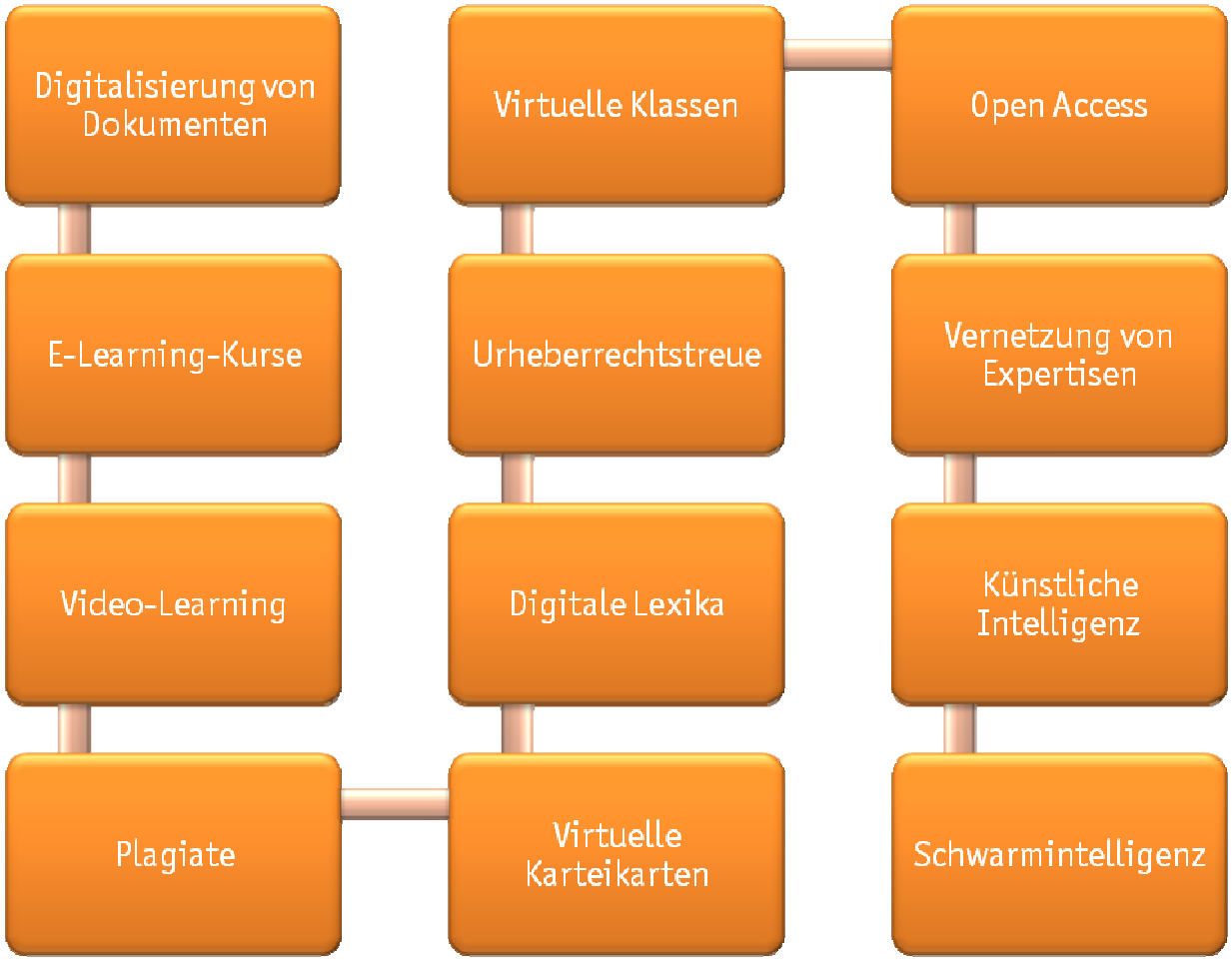

Frisst die Revolution ihre Kinder?

Uniturm.de

Trends 2010

- Wissen wird …
  - demokratisch
  - vernetzt
  - zugänglich
  - in Frage gestellt
  - manipulierbar
  - kommerzialisiert
  - ein Wert
- Jeder darf sich wie ein Experte fühlen

Uniturm.de

Trends 2010 am Beispiel Uniturm.de

Uniturm.de

Alles für mein Studium.

Idee

Jeder Studierende hat individuelle fachliche Stärken und Schwächen

Gemeinsam wissen Studierende mehr

Ziel ist die Vernetzung des Wissens, damit der Einzelne vom Wissen der Allgemeinheit profitiert

Uniturm.de

Idee

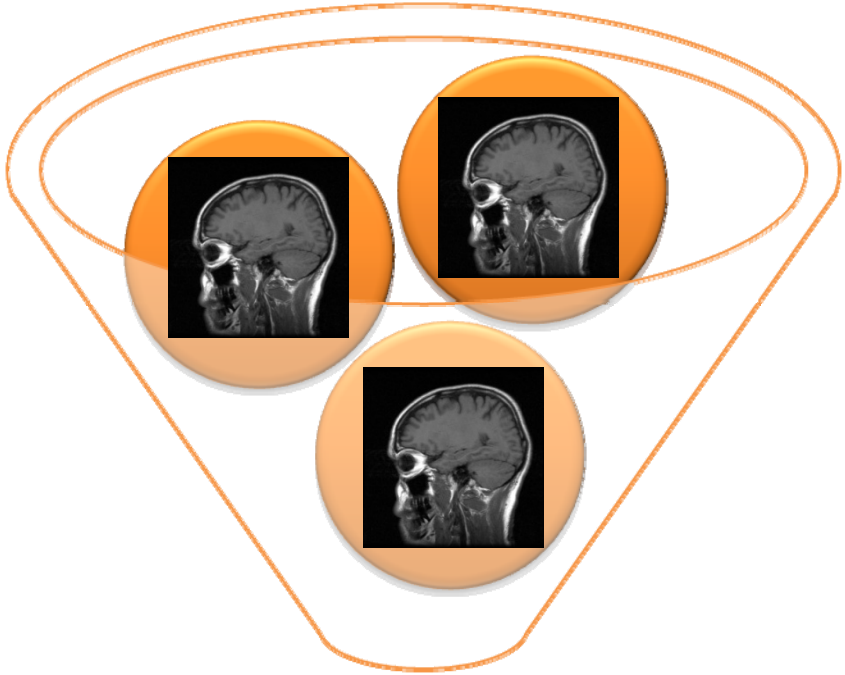

Optimale Prüfungsvorbereitung

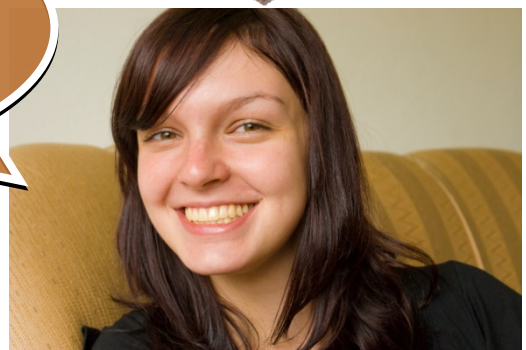

Uniturm.de

Prinzipien

- ✓ Gratis
- ✓ Solidarisch
- ✓ 24/7

Uniturm.de

Funktionen (1)

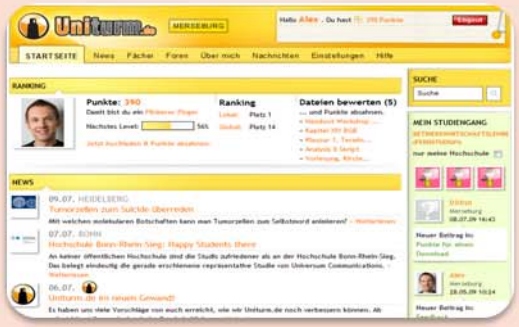

Startseite

(Was gibt's Neues in meinen Fächern & Gruppen? Was machen meine Freunde?)

Unterlagen-tauschbörse

(Austausch der Unterlagen gegen Punkte, umfangreiche Bewertungsfeatures)

Diskussions-forum

(Fach- bzw. gruppenbezogener Austausch, direkte Kommunikation und Hilfe)

Uniturm.de

Funktionen (2)

Punktesystem

(Transparente Abrechnung der Zu- und Abgänge an Punkten; Umtausch der Punkte in Prämien)

News

(Globale News: wichtige studentische Themen; lokale News: Neues vom eigenen Campus)

Profil

(Vorstellung des Mitglieds, Freundschaftspfad)

Uniturm.de

Mehrwerte

- Erleichterung des Studiums
- Effiziente Prüfungsvorbereitung
- Mitgestaltung des Campuslebens
- Zusammenarbeit mit studentischen Vereinen
- Lokale und nationale Vernetzung

Uniturm.de

Wachstum

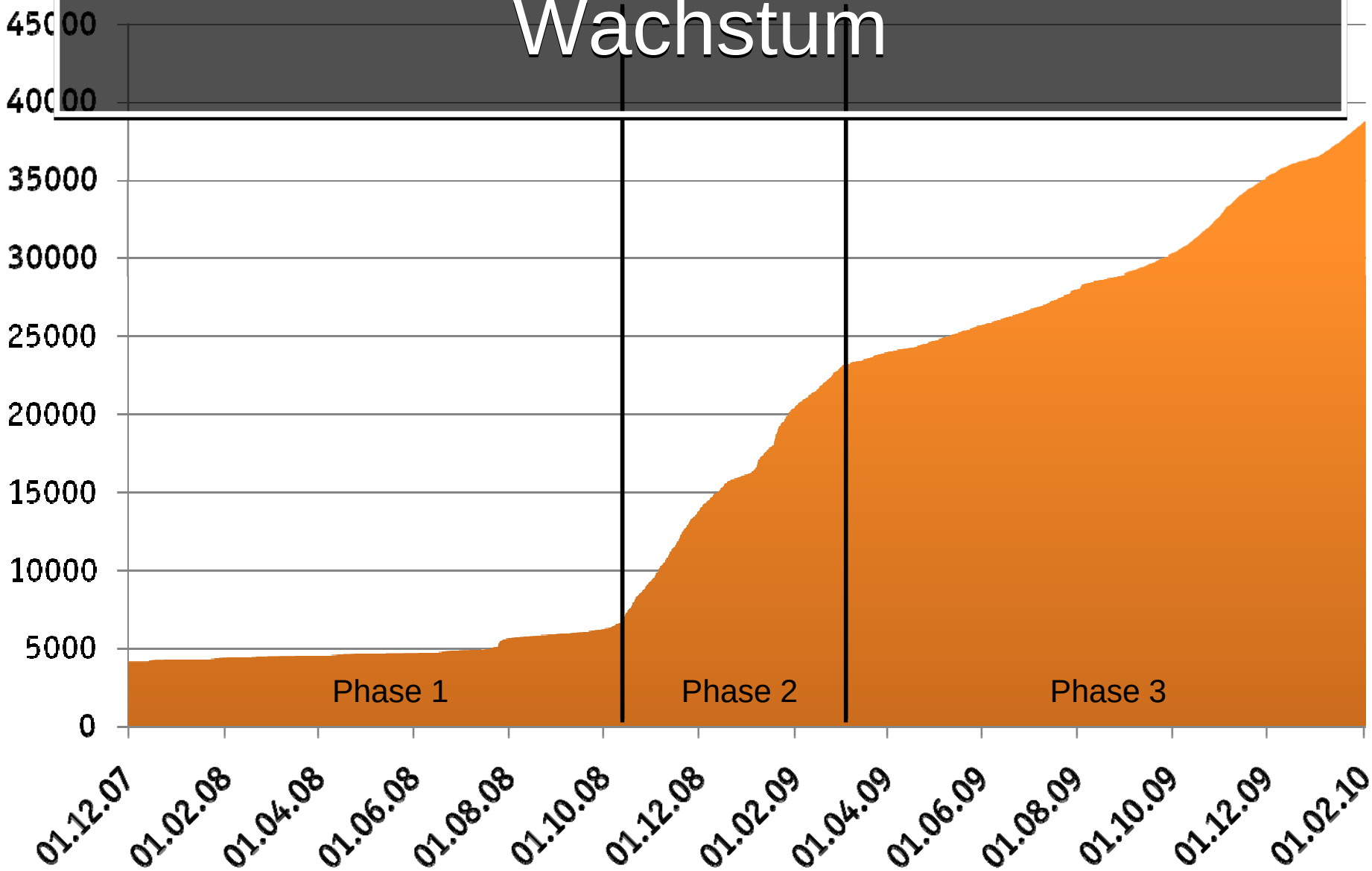

Uniturm.de

Aktueller Stand

Die größten Unitürme:

Mitglieder aus 187 Städten

Größtes studentisches Lernportal Deutschlands

Uniturm.de

Weitere Praxisbeispiele

- Videoplattform für angenehmes Lernen

- Plattform zum kostenlosen Lesen von Fachbüchern im Internet

- Individualisierte Tageszeitung

Gefahren des virtuellen Lernens

- Falsches Wissen / Scheinwissen
- Komprimiertes Wissen
- Isolation durch virtuelle Vernetzung
- Selbstdisziplin und Selbstlernkompetenz nötig
- Ermüdendes Bildschirmlernen
- Urheberrechte
- Virtuelles Lernen als Ersatz für die „normale Uni“

Uniturm.de

Vorteile des virtuellen Lernens

- Zeit- und ortsunabhängig
- Profitieren von der Schwarmintelligenz
- Wissen am Puls der Zeit
- Kombination verschiedener Medien
- Erweiterung des Wissens über das eigene Fachgebiet hinaus
- Bessere Evaluierung
- Aufbau von Wissenspartnerschaften
- Wissen bleibt gespeichert

Uniturm.de

Fazit

„**Phantasie** ist wichtiger als Wissen, denn Wissen ist begrenzt.“

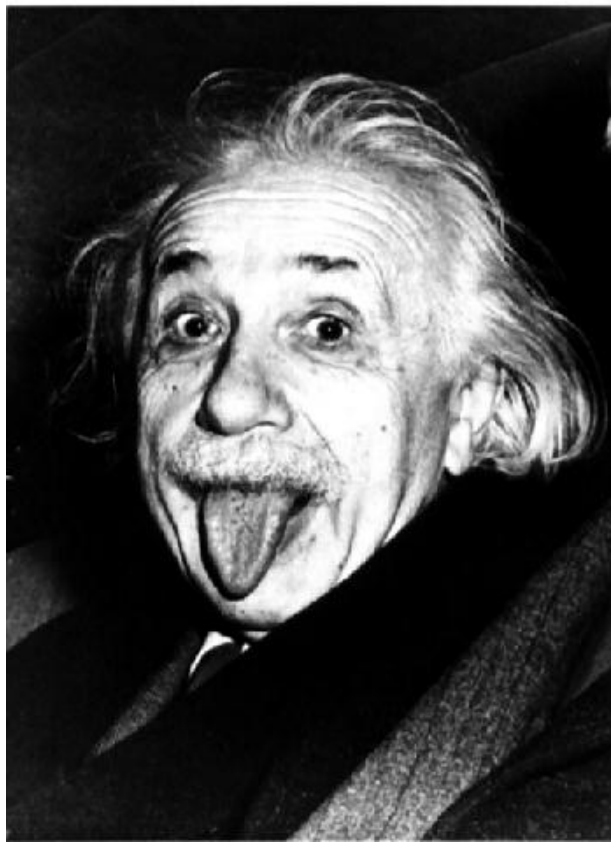

Kontakt

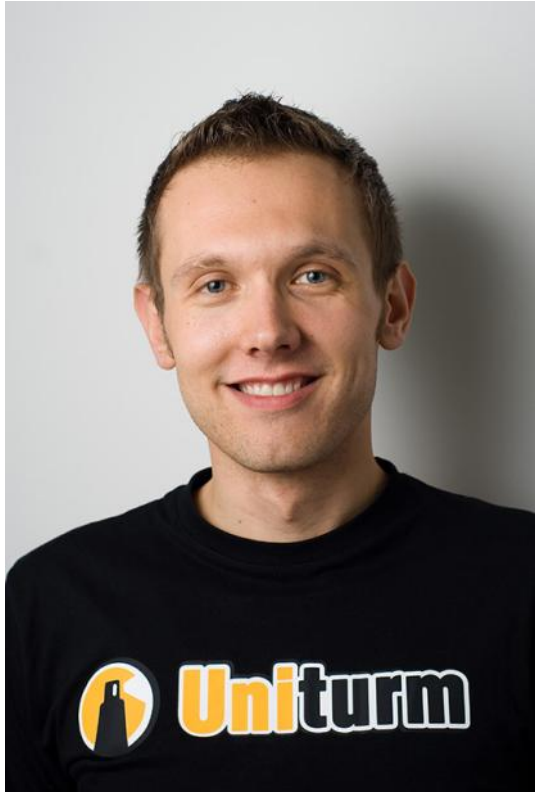

Alexander Reschke, 26

1997 Intergram
1999 1001 Erfindungen SGmbH
2004 wiwi-leipzig.de
2007 Pharetis GmbH / Uniturm.de
Berater für StartUps

Kontakt

Mail: a.reschke@uniturm.de
Fon: 01 62 – 417 82 16
www.uniturm.de/presse